ー石岡家系図ー

2013年5月19日　石岡 あづみ作成
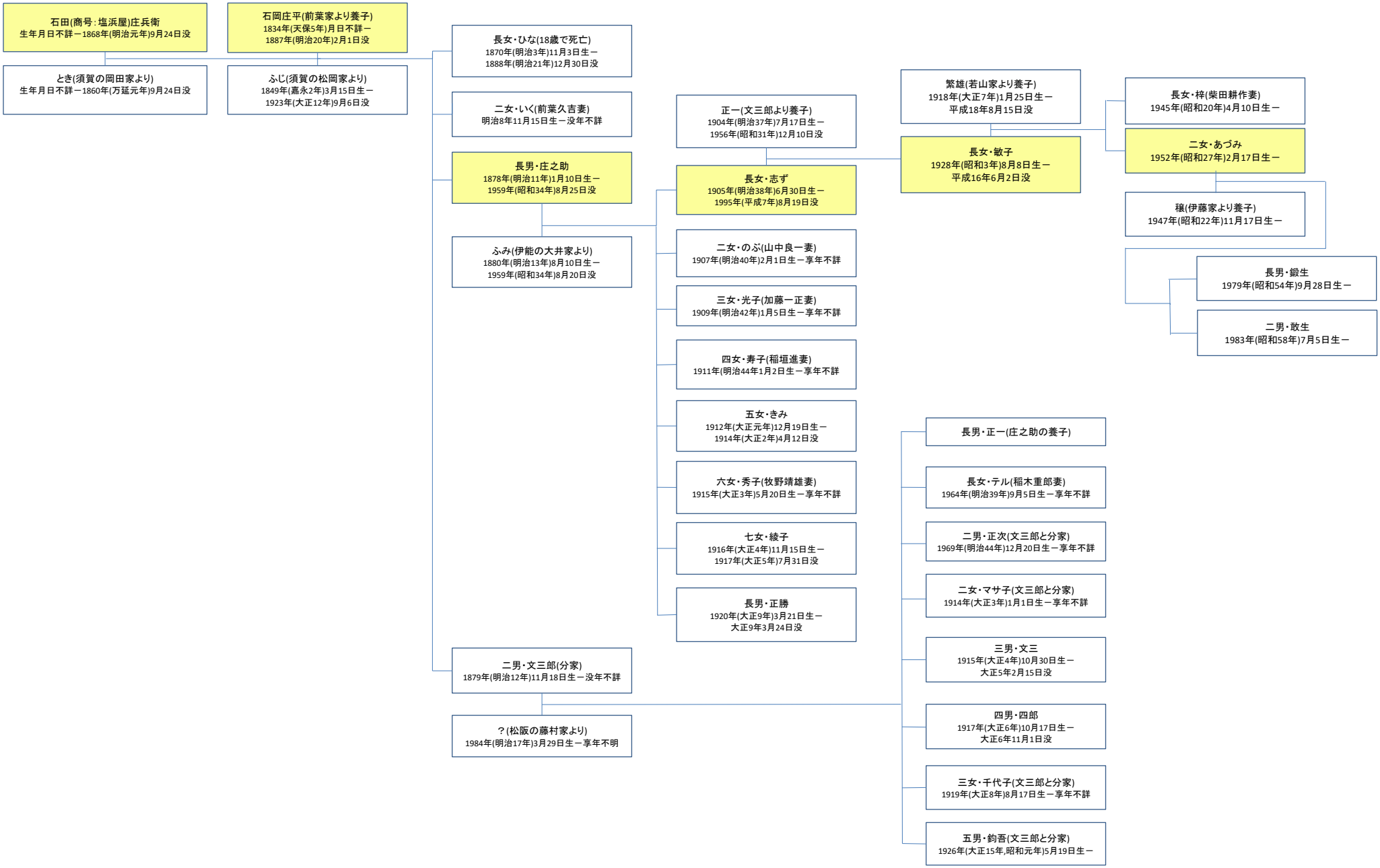
1808年(文化5年)～1818年(文政元年)頃、庄兵衛が前葉家（塩浜）より分家。神戸河町に居を構える。